



A G E N Z I A D E L D E M A N I O

Direzione Regionale Lazio

PROCEDURA APERTA, AI SENSI DELL'ART. 60 DEL D.LGS. 50/2016 E SS.MM.II., PER L'AFFIDAMENTO DEL SERVIZIO DI VERIFICA DELLA VULNERABILITÀ SISMICA, DIAGNOSI ENERGETICA, RILIEVO GEOMETRICO, ARCHITETTONICO, TECNOLOGICO ED IMPIANTISTICO DA RESTITUIRE IN MODALITÀ BIM, PER TALUNI BENI DI PROPRIETÀ DELLO STATO SITUATI NELLA REGIONE LAZIO (ESCLUSA ROMA CAPITALE).

FASCICOLO DEL BENE

Direzione Regionale Lazio

LTD0079





AGENZIA DEL DEMANIO

Direzione Regionale Lazio

DATI GENERALI				
Palazzo di Giustizia Piazza Bruno Buozzi, 5	LTD0079	LT0803001	Fabbricato Strategico	SI
				no

REGIONE	PROVINCIA	COMUNE	INDIRIZZO	GEOLOCALIZZAZIONE
LAZIO	LATINA	LATINA	PIAZZA Bruno Buozzi, 5	N: 41.468131 E: 12.911379

INDIVIDUAZIONE DEL COMPLESSO E DELL'IMMOBILE SU AEREOFOTOGRAMMETRIA

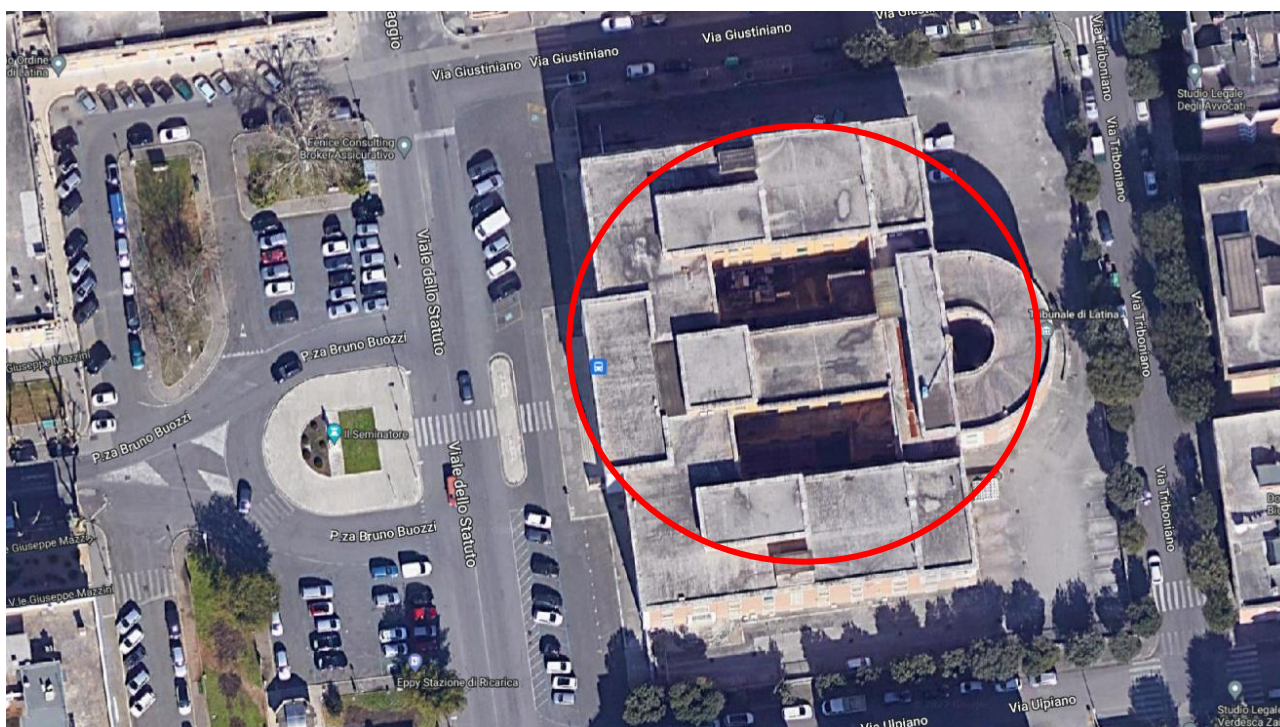



AGENZIA DEL DEMANIO

Direzione Regionale Lazio

INDIVIDUAZIONE DEL COMPLESSO E DELL'IMMOBILE SU PLANIMETRIA GENERALE

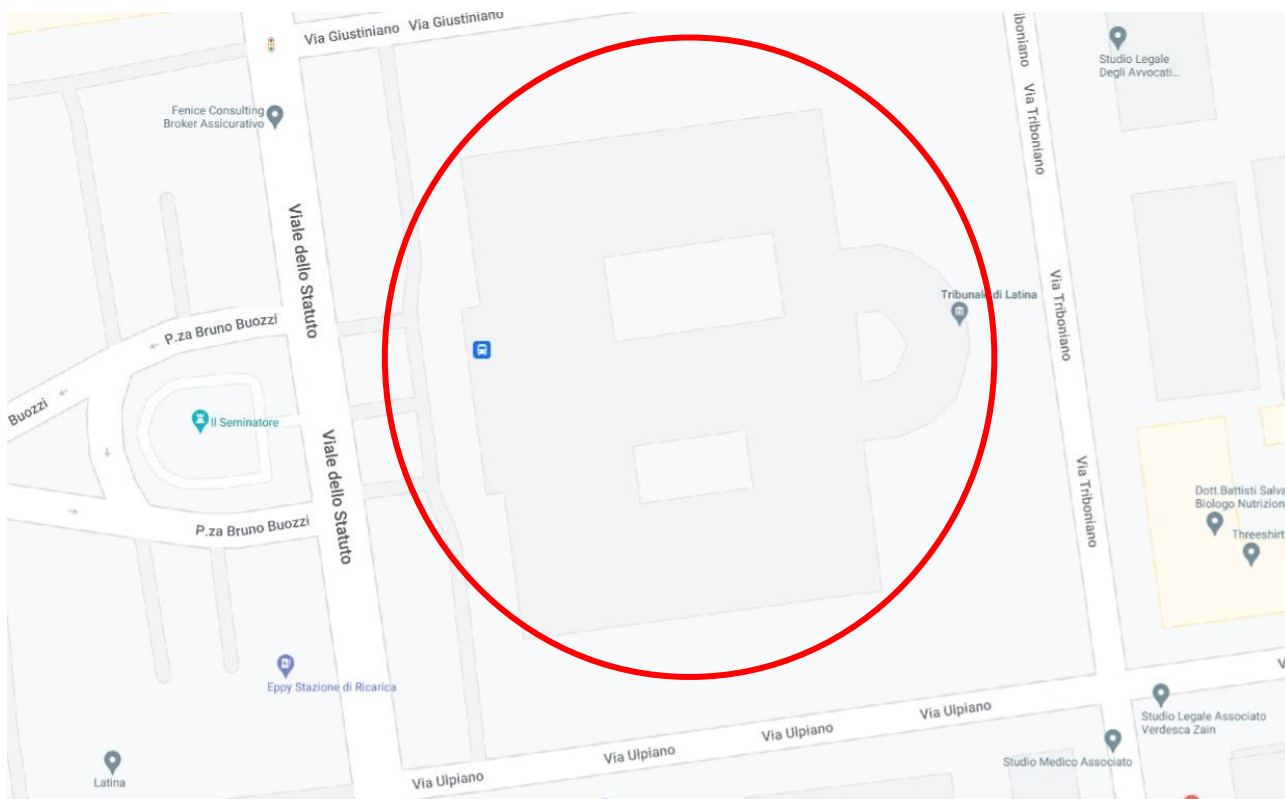

DATI IMMOBILE		
FOGLIO	PARTICELLE	SUBALTERNO
144	17	-----

TERRENO					
SUPERFICIE LORDA MQ	VOLUME MC	IMMOBILE CIELO TERRA SI/NO	TECNOLOGIA COSTRUTTIVA	TIPOLOGIA DI INTERVENTO NECESSARIA	AGIBILITA' SI/NO
12.479,36	48.400,00	SI	Muratura	-----	SI

ESTRATTO DI MAPPA CATASTALE



AGENZIA DEL DEMANIO

Direzione Regionale Lazio



ELENCO ALLEGATI:



A G E N Z I A D E L D E M A N I O

Direzione Regionale Lazio

- ✓ **VISURA CATASTALE**
- ✓ **DOCUMENTAZIONE FOTOGRAFICA**



AGENZIA DEL DEMANIO

Direzione Regionale Lazio

VISURA CATASTALE

Dati della richiesta	Comune di LATINA (Codice: E472)
Catasto Fabbricati	Provincia di LATINA
	Foglio: 144 Particella: 17

INTESTATO

1	DEMANIO DELLO STATO	(1) Proprieta' per 1000/1000
---	---------------------	------------------------------

Unità immobiliare dal 09/11/2015

Catasto immobiliare del 09/11/2015												
N.	DATI IDENTIFICATIVI				DATI DI CLASSAMENTO							DATI DERIVANTI DA
	Sezione Urbana	Foglio 144	Particella 17	Sub	Zona Cens. 1	Micro Zona	Categoria B/4	Classe 2	Consistenza 48400 m²	Superficie Catastale Totale: 10325 m²	Rendita Euro 74.989,51	
1												Variazione del 09/11/2015 - Inserimento in visura dei dati di superficie.
Indirizzo				PIAZZA BRUNO BUOZZI n. 5 piano: S1-T-1-2;								
Annotazioni				classamento proposto con decorsi i termini di cui all'art 1 comma3 (D.M. 701/94)								

Situazione dell'unità immobiliare dal 29/07/2004

Situazione dell'unità immobiliare: dal 29/07/2004												
N.	DATI IDENTIFICATIVI				DATI DI CLASSAMENTO							DATI DERIVANTI DA
	Sezione Urbana	Foglio	Particella	Sub	Zona Cens.	Micro Zona	Categoria	Classe	Consistenza	Superficie Catastale	Rendita	
1		144	17		1		B/4	2	48400 m³		Euro 74.989,51	VARIAZIONE NEL CLASSAMENTO del 29/07/2004 protocollo n. LT0156939 in atti dal 29/07/2004 VARIAZIONE DI CLASSAMENTO (n. 6738.1/2004)
Indirizzo				PIAZZA BRUNO BUOZZI n. 5 piano: S1-T-1-2;								
Annotazioni				classamento proposto con decorsi i termini di cui all'art 1 comma3 (D.M. 701/94)								

Situazione dell'unità immobiliare dal 07/03/2003

CENSUSTRICIONE DEI DATI IMMOBILIARI ANNI 07/03/2003												
N.	DATI IDENTIFICATIVI				DATI DI CLASSAMENTO							DATI DERIVANTI DA
	Sezione Urbana	Foglio 144	Particella 17	Sub	Zona Cens. 1	Micro Zona	Categoria B/4	Classe 2	Consistenza 48400 m²	Superficie Catastale	Rendita Euro 74.989,51	
1												DIVERSA DISTRIBUZIONE DEGLI SPAZI INTERNI del 07/03/2003 protocollo n. 95364 in atti dal 07/03/2003 DIVERSA DISTRIBUZIONE DEGLI SPAZI INTERNI (n. 30110.1/2003)



AGENZIA DEL DEMANIO

Direzione Regionale Lazio

DOCUMENTAZIONE FOTOGRAFICA





AGENZIA DEL DEMANIO

Direzione Regionale Lazio





AGENZIA DEL DEMANIO

Direzione Regionale Lazio

